MANUAL CONNEXIÓ

CPS

Carpeta Personal de Salut



Document elaborat amb la col·laboració de l'Ajuntament de Calella

- 1. Introducció**
- 2. Requisits mínims**
 - a. De sistema operatiu**
 - i. Com comprovar-ho**
 - b. De hardware**
 - i. Com comprovar-ho**
 - c. De navegador**
 - i. Com comprovar-ho**
 - d. Software per documents PDF**
- 3. Instal·lació del maquinari**
 - a. Controladors del teclat amb lector de certificats**
- 4. Instal·lació del certificat**
 - a. DNIE**
 - i. Clau pública**
- 5. Comprovacions de les instal·lacions**
 - a. Teclat amb lector de certificats**
 - b. Claus públiques**
- 6. Consells de seguretat**
- 7. Com accedir a la Carpeta Personal de Salut**

1. Introducció

Aquest manual pretén explicar quins són els passos a seguir per tal de poder accedir a la seva Carpeta Personal de Salut. Aquest espai virtual posa a disposició dels ciutadans la informació més rellevant de la seva història clínica donant resposta a la idea que aquesta informació mèdica es propietat de cadascun de nosaltres i, per tant, tothom ha de poder accedir-hi sempre que vulgui o ho necessiti.

Per tal de donar les màximes garanties de seguretat i confidencialitat d'una informació tan sensible, com són les dades de salut d'una persona, l'accés a la Carpeta Personal de Salut s'ha de fer mitjançant un certificat digital, ja sigui amb el DNI electrònic o un certificat de l'Agència Catalana de Certificació (CatCert).

Si encara no en té, primer de tot haurà de demanar el seu certificat digital, instal·lar-ho al seu equip, després, instal·lar-hi també les eines necessàries per fer-lo servir i, finalment, accedir a la seva Carpeta de Salut.

A les següents pàgines trobarà informació de com aconseguir un certificat digital (en cas que no en tingui), com instal·lar les eines necessàries per accedir al seu espai virtual i alguns consells força importants per tal cuidar al màxim, la seguretat de les seves dades.

2. Requisits Míנים

Sistema Operatiu:

- Windows XP o superior.

Per Comprovar-lo podem anar a les propietats de "Mi PC" amb el botó dret i a la pestanya "General" veure quina versió hi ha.

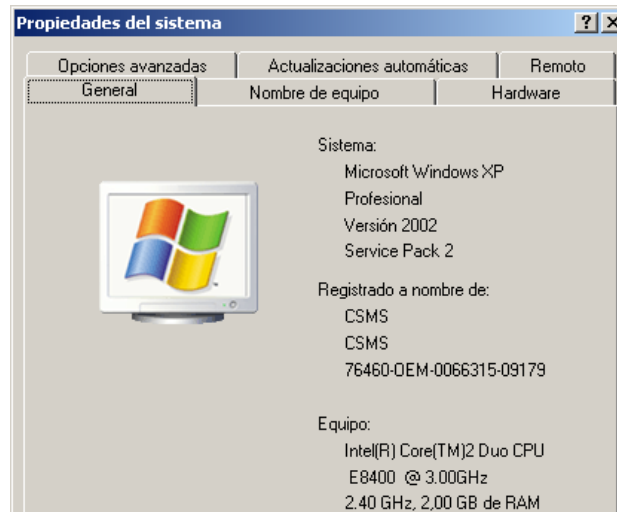

2.1

També podem anar a "Inicio" → "Ejecutar" , Escriure "winver" i acceptar. Obtindrem la següent finestra amb la informació del sistema operatiu:



2.2

Hardware:

- CPU de 400 MHz o superior (800 MHz per Windows Vista)
- 128 MB de RAM o superior (256 MB o superior per un millor rendiment)
- Mínim de 512 MB de RAM en Windows Vista (1 GB o superior per un millor rendiment)
- Resolució de pantalla 1024x768
- 60 MB d'espai al disc dur per la descarrega i la instal·lació

- Connexió a Internet de 128 kbps o superior, ADSL.

Per comprovar la CPU i la Memòria ram podem mirar a les propietats de "Mi PC" a la pestanya "General" (Veure imatge 2.1).

La resolució de pantalla es mira al "Panel de Control" → "Pantalla" i a la pestanya "Configuración"

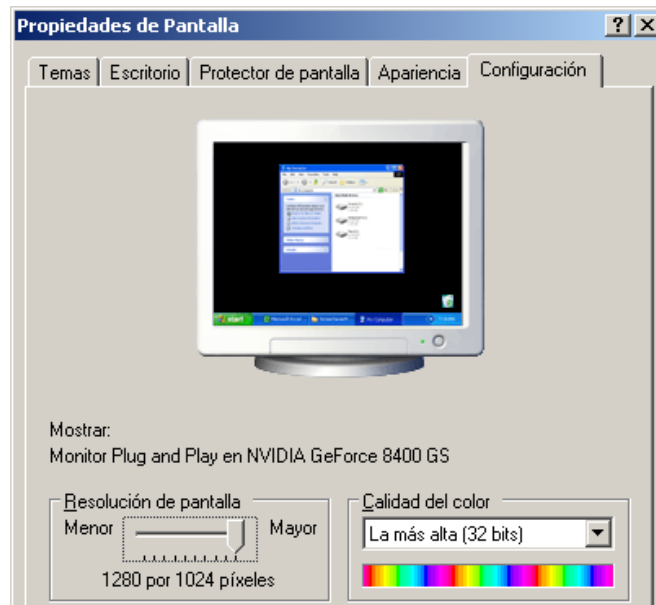

2.3

Navegador:

- Internet Explorer Versió 6.0 o superior.

Per comprovar-lo obrim el navegador, al menú "Ayuda" fem clic a l'últim ítem "Acerca de Internet Explorer".



2.4

Software per documents PDF

En cas de no tenir cap programa per llegir documents PDF podem descarregar l'**ADOBE READER** a: <http://get.adobe.com/es/reader>

3. Instal·lació del maquinari

Teclat

Descarreguem el controlador a: http://www.c3po.es/downloads/ltc3x_v1_30_installer.zip

Descomprimim el fitxer descarregat (ltc3x_v1_30_installer.zip), executem l'instal·lable (ltc3x_v1_30_installer.exe) i seguim els següents passos:

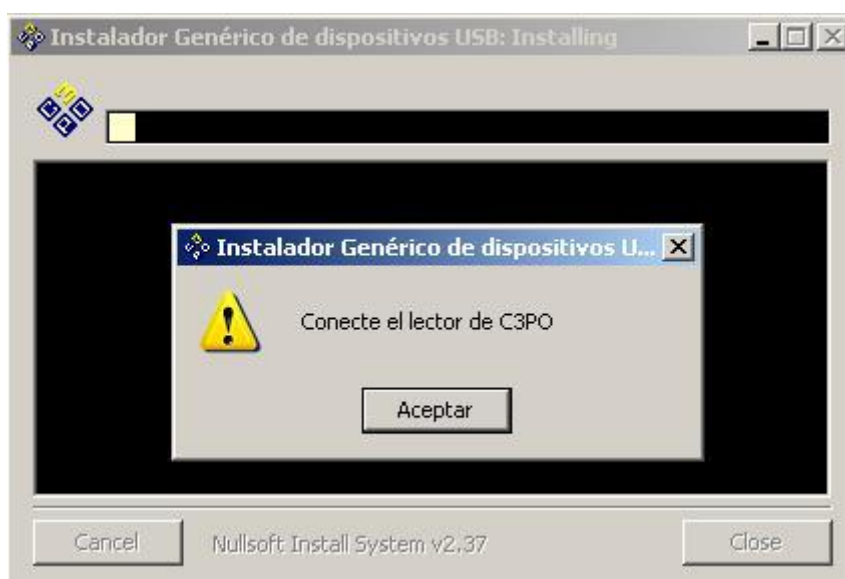

3.1

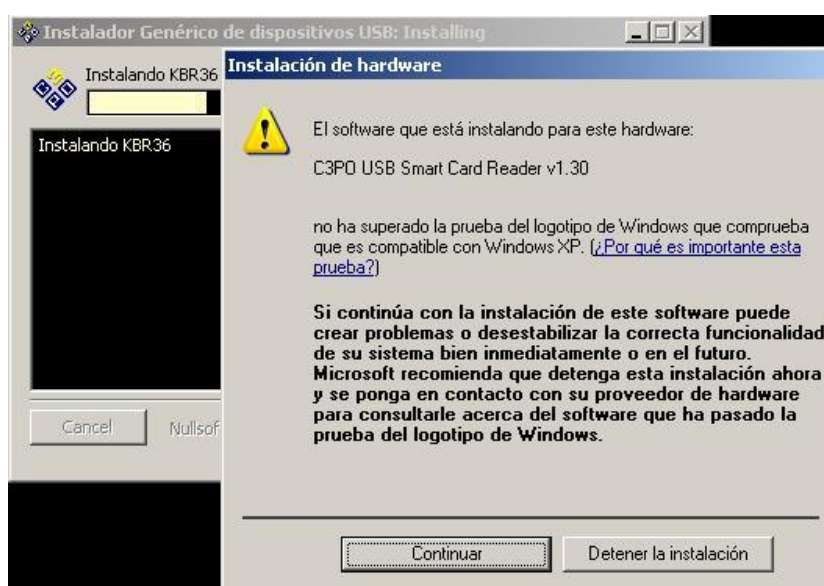

3.2

4. Instal·lació del certificat

DNI electrònic

Trobarem el software amb l'executable al següent enllaç:

http://www.dnielectronico.es/descargas/win_comp_vista.html

Després de descomprimir el fitxer, executem i fem la instal·lació que al final ens demanarà de reiniciar el PC.

Un cop reiniciat el PC hem de seguir aquests passos:

Primerament ens surt aquesta finestra on farem clic a "Instalar certificado"



4.1



4.2

Fem clic a "Examinar"



4.3

Escollim "Entidades emisoras raíz de confianza"



4.4

I "Finalizar"

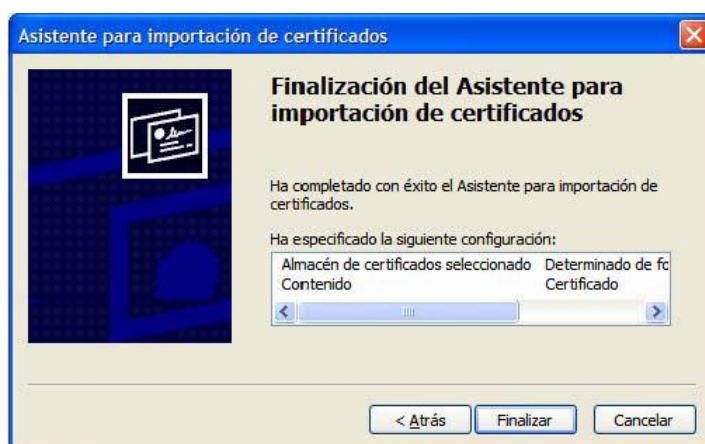

4.5

5. Comprovació de les instal·lacions

Teclat amb lector de certificats

Fem clic amb el botó dret sobre "Mi PC" i escollim "Administrar".

Anem a l'apartat "Administrador de dispositius" i despleguem la branca de "Lectoras de tarjetas inteligentes"

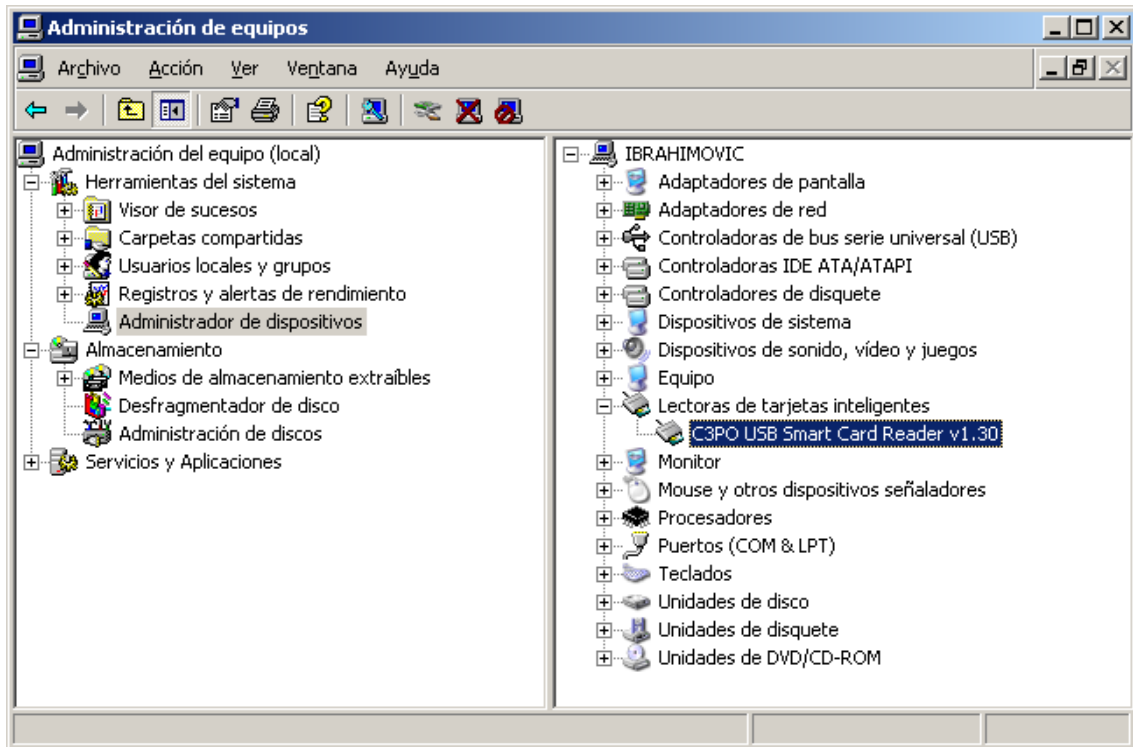

5.1

Podem veure que el lector està correctament instal·lat (C3PO USB Smart Card Reader).

Claus públiques

Obrim el navegador Internet Explorer, anem a "Herramientas -> Opciones" i fem clic sobre la pestanya de "Contenido".

Fem clic sobre el botó "Certificados".

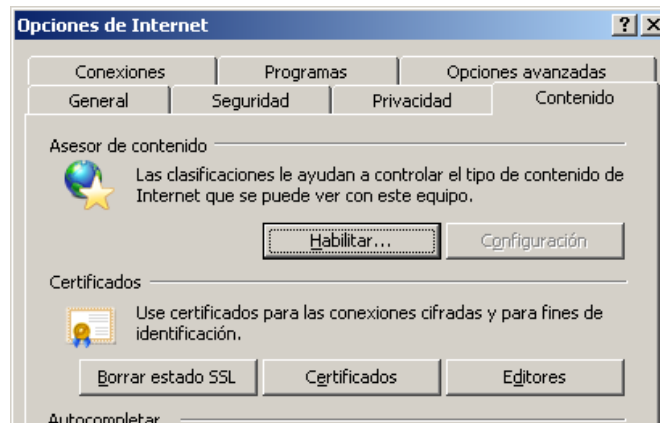

5.2

Seleccionem la pestanya "Entidades emisoras raíz de confianza":

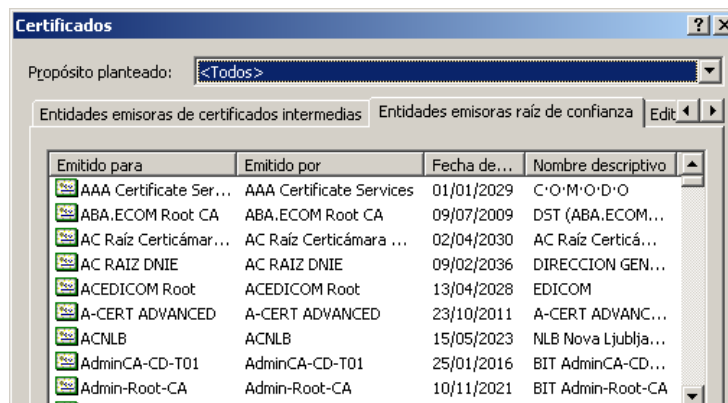

5.3

Comprovem que tenim instal·lat el certificat per:

- AC RAIZ DNIE (**Per DNIE**)

6. Consells de seguretat

- Un cop fet el procediment de creació d'un clauer amb el certificat, es recomana eliminar el fitxer exportat (*.p12) per tal que no es faci un mal ús del mateix.
- Hem de tenir en compte no importar aquest certificat (fitxer *.p12) en ordinadors que no son de confiança o ordinadors públics.

7. Com accedir a la Carpeta Personal de Salut

Hi tindrà accés solsament el propi ciutadà mitjançant mecanismes de certificació oficial de la seva identitat i a través d'Internet. Certificats tipus el DNI electrònic o l'“idCat” que tenen, ja, altres aplicacions (relacions amb organismes oficials, hisenda...).

S'hi accedirà a través del portal del Departament de Salut, de la Web del respectiu Ajuntament, o de la Web de la Corporació de Salut del Maresme i la Selva, www.salutms.cat.

Document elaborat amb la col·laboració de l'Ajuntament de Calella